



**ANALISTA - RODADAS
DE SIMULADOS PARA
O CONCURSO DO
MPSP - 2024**

COORDENAÇÃO

SOBRE O
CURSO

RODADAS

FALE COM O
PROFESSOR

BÔNUS

CONTATO



**Coordenação Pedagógica:
Rogério Sanches Cunha, Ricardo Silvares
e Ricardo Ferracini**

ANALISTA - RODADAS DE SIMULADOS PARA O CONCURSO DO MPSP - 2024

COORDENADORES



Rogério Sanches Cunha

Promotor de Justiça do Ministério Público do Estado de São Paulo. Professor da Escola Superior do MP/SP e MP/MT, sendo um dos mais conhecidos e respeitados nomes do Direito Penal do País. Autor das seguintes obras: - Manual de Direito Penal - Parte Geral, Manual de Direito Penal - Parte Especial; - Código Penal para Concursos, Lei de Execução para Concursos, e - Prática Penal para o MP, todos publicados pela Editora Juspodivm.



Ricardo Silveiras

Promotor de Justiça do Ministério Público do Estado de São Paulo desde 1994. Professor em cursos de preparação para concursos (CERS), em pós-graduação (CERS/Estácio) e graduação (FACAMP), ministrando matérias relacionadas a Direito Penal, Processo Penal e Legislação do Ministério Público. Especialista em Direito Penal Econômico e Europeu pela Universidade de Coimbra, em convênio com o Instituto Brasileiro de Ciências Criminais – IBCC. Especialista em Direito Constitucional e Processo Constitucional pela EDB. Mestre em Direito Processual Penal pela Faculdade de Direito da Universidade de São Paulo.



Ricardo Ferracini Neto

Promotor de Justiça do Ministério Público de São Paulo. Graduado e Mestre pela Universidade de São Paulo-USP. Especialista em Direito do Consumidor pela Universidade de São Paulo – USP Especialista em Interesses Difusos e Coletivos pela Escola Superior do Ministério Público do Estado de São Paulo. Coautor das obras “Criminologia e os Problemas da Atualidade”, Ed. Atlas, SP, 2008; “Legislação Especial Penal Especial – Coleção Revisaço”, Ed. JusPodivm, BA, 2015; “Criminologia”, Ed. JusPodivm, BA, 2017.

ANALISTA - RODADAS DE SIMULADOS PARA O CONCURSO DO MPSP - 2024

SOBRE O CURSO

OI, TUDO BEM?!

Disponibilizamos para você uma amostra das ferramentas oferecidas pelas **Rodadas de Simulados para o Concurso do MPSP - 2024**.

Se você, assim como nós, acredita que a prática de questões objetivas é fundamental para a aprovação, essa modalidade de curso é perfeita para sua preparação!

Ao estudar por meio da resolução de questões, você terá a oportunidade de:

- 1) estar em contato com conhecimentos específicos que eventualmente foram relegados;
- 2) revisar os principais temas e se preparar para as “pegadinhas” que podem aparecer na sua prova;
- 3) identificar seu estágio de preparação, assim como eventuais brechas a tempo do certame;
- 4) fazer sua prova com mais calma e segurança, uma vez que você já terá se submetido a situações semelhantes.

Além disso, será disponibilizada **central de dúvidas**, exclusiva para saneamento de perguntas sobre as questões apresentadas nos simulados. Desse modo, esperamos poder contribuir, em nova perspectiva, para facilitar essa importante fase de estudos, permitindo que avance rumo ao seu objetivo.

ANALISTA - RODADAS DE SIMULADOS PARA O CONCURSO DO MPSP - 2024

RODADAS

O curso será composto por **3 rodadas (simulados)**, com **100 questões cada**, conforme previsão editalícia. Todas as questões serão elaboradas e comentadas por nossa equipe de professores, composta 100% por Promotores de Justiça!

Ao final do curso você terá resolvido **300 questões objetivas!**

Os simulados deste curso são similares aos utilizados no Curso Intensivo para Analista do MP/SP.

RODADAS - ENUNCIADO

Por Equipe RSC Online



@rsconlinecursos rogeriosanches.editorajuspodivm.com.br



Novidade!

Os simulados terão espaços para anotações. Sabemos que resolver questões é uma forma de fixar o conteúdo estudado, por isso, deixamos um espaço para que você possa anotar os institutos, palavras-chave, artigos e diplomas legais relacionados às questões.

DIREITO CONSTITUCIONAL

1. Acerca do constitucionalismo de tradição francesa, assinale a opção correta:

- a) Veicula a ideia de povo como autoridade política superior.
- b) Traz em si a subordinação do Legislativo às leis que ele mesmo produz e à Constituição.
- c) Registra um sistema equilibrado de interação entre os Poderes constituídos (*checks and balances*).
- d) Incorpora a ideia de Nação como titular do Poder Constituinte, que, por sua vez, seria capaz de criar uma nova ordem político-jurídico-social.

2. Sobre a interpretação constitucional do direito à saúde, assinale a alternativa correta:

- a) Na hipótese de calamidade financeira do ente estatal, é possível que este invoque a reserva do possível para justificar a não realização de tratamentos médicos de alto custo.
- b) Em razão do dever prestacional do Estado, medicamentos para tratamento de alto custo e diante da urgência, serão concedidos ainda que não registrados na ANVISA, como regra.
- c) O particular pode, em complementação ao serviço fomecido pelo Sistema Único de Saúde (SUS), pagar pela utilização de um apartamento individual em vez da enfermaria, desde que o tratamento de saúde em si seja custeado pelo próprio Sistema Único de Saúde (SUS).
- d) O sistema único de saúde (SUS) é baseado nos princípios da universalidade, equidade e integralidade.
- e) A solidariedade do sistema único de saúde (SUS) impõe a participação da comunidade nas atividades de prevenção.

DIREITO CIVIL

3. No que toca à Lei de Introdução as Normas do Direito Brasileiro (LINDB), assinale a opção incorreta.

- a) A lei do país em que domiciliada a pessoa determina as regras sobre o começo e o fim da personalidade, o nome, a capacidade e os direitos de família.
- b) O regime de bens, legal ou convencional, obedece à lei do país em que tiverem os nubentes domicílio e, se este for diverso, a do primeiro domicílio conjugal.
- c) Salvo o caso de abandono, o domicílio do chefe da família estende-se ao outro cônjuge e aos filhos não emancipados, e o do tutor ou curador aos incapazes sob sua guarda.
- d) Para qualificar os bens e regular as relações a eles concernentes, aplicar-se-á a lei do país em que estiverem situados.

RODADAS - COMENTÁRIOS

Por Equipe RSC Online



@rsconlinecursos rogeriosanches.editorajuspodivm.com.br

DIREITO CONSTITUCIONAL

1. Acerca do constitucionalismo de tradição francesa, assinale a opção correta:

- a) Veicula a ideia de povo como autoridade política superior.
- b) Traz em si a subordinação do Legislativo às leis que ele mesmo produz e à Constituição.
- c) Registra um sistema equilibrado de interação entre os Poderes constituídos (*checks and balances*).
- d) Incorpora a ideia de Nação como titular do Poder Constituinte, que, por sua vez, seria capaz de criar uma nova ordem político-jurídico-social.

Alternativa correta sempre destacada.

Novidade!
Base de conhecimento necessária para responder à questão: Legislação, Doutrina ou Jurisprudência.

Assunto:	Fonte:	Nível de Dificuldade:
Constitucionalismo		

Novidade!
Indicação do tema objeto da questão.

Novidade!
Classificação do nível de dificuldade da questão: fácil, intermediário ou difícil.

Comentários

As alternativas "a", "b" e "c" são características do constitucionalismo norte-americano.

2. Sobre a interpretação constitucional do direito à saúde, assinale a alternativa correta:

- a) Na hipótese de calamidade financeira do ente estatal, é possível que este invoque a reserva do possível para justificar a não realização de tratamentos médicos de alto custo.
- b) Em razão do dever prestacional do Estado, medicamentos para tratamento de alto custo e diante da urgência, serão concedidos ainda que não registrados na ANVISA, como regra.
- c) O particular pode, em complementação ao serviço fornecido pelo Sistema Único de Saúde (SUS), pagar pela utilização de um apartamento individual em vez da enfermaria, desde que o tratamento de saúde em si seja custeado pelo próprio Sistema Único de Saúde (SUS).
- d) O sistema único de saúde (SUS) é baseado nos princípios da universalidade, equidade e integralidade.
- e) A solidariedade do sistema único de saúde (SUS) impõe a participação da comunidade nas atividades de prevenção.

Assunto:	Fonte:	Nível de Dificuldade:
Constitucionalismo e Neoconstitucionalismo		

Comentários

a) ERRADA. O Supremo Tribunal Federal já assentou a incompatibilidade da tese da reserva do possível frente a direitos fundamentais:

"AI 759.543/RJ julg. em 28.10.2013: '(...) Configuração, no caso, de típica hipótese de omissão inconstitucional imputável ao município. Desrespeito à constituição provocado por inércia estatal. Comportamento que transgride a

Todas as assertivas são comentadas!

FALE COM O PROFESSOR

Além dessas ferramentas, o aluno poderá contar com um canal de comunicação exclusivo e direto com o professor Rogério Sanches Cunha e demais professores do curso para solução de dúvidas jurídicas relacionadas ao curso.

COMO UTILIZAR A CENTRAL DE DÚVIDAS NO SEU CURSO

1º PASSO:



USAR SEMPRE O POSTAL BRANCO PARA ENTRAR NA CENTRAL DE DÚVIDAS

2º PASSO:

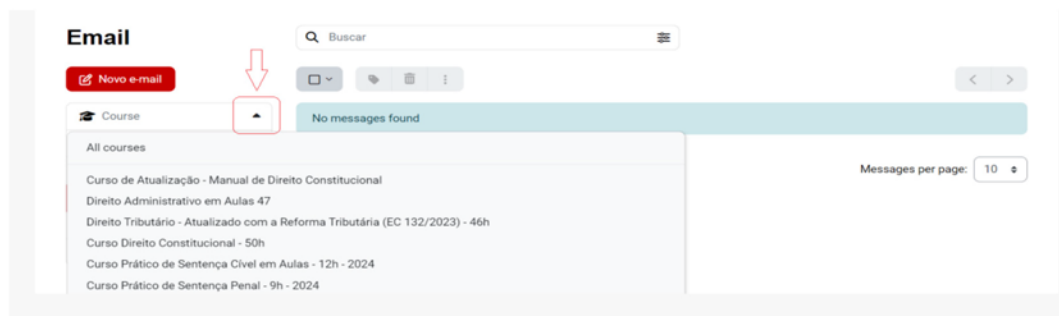

PROCURAR O CURSO QUE VOCÊ DESEJA TIRAR ALGUMA DÚVIDA

3º PASSO:

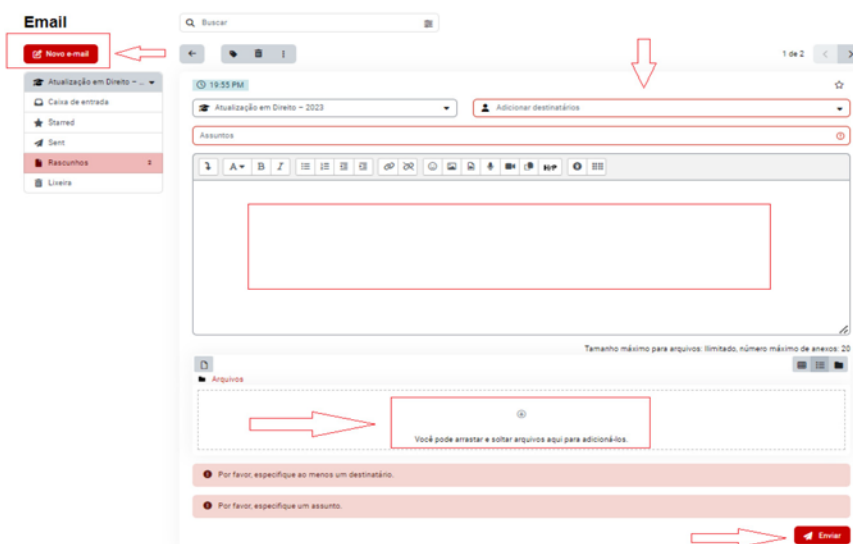

CLICAR EM NOVO EMAIL, ESCOLHER O DESTINATÁRIO, ESCREVER E ENVIAR A MENSAGEM

ANALISTA - RODADAS DE SIMULADOS PARA O CONCURSO DO MPSP - 2024

BÔNUS

Acesso ao sistema **QUESTÕES PRO!**, que reúne milhares de questões para você colocar em prática os seus conhecimentos e treinar bastante para sua prova! Parceria exclusiva RSC Online.

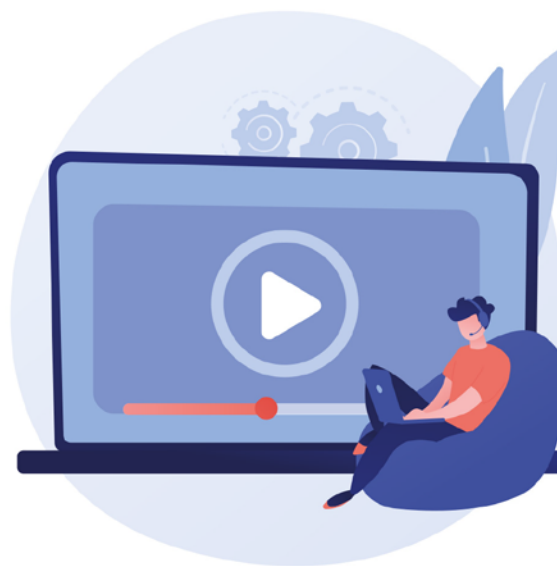

ANALISTA - RODADAS DE SIMULADOS PARA O CONCURSO DO MPSP - 2024

CONTATO

Nos colocamos à disposição através do e-mail e das nossas redes sociais para sanar suas dúvidas, receber críticas, sugestões e elogios.

 rsconline.com.br

 [@rsconlinecursos](https://www.instagram.com/rsconlinecursos)